

Location de vacances Sierra de Tejeda "Los Sifones"

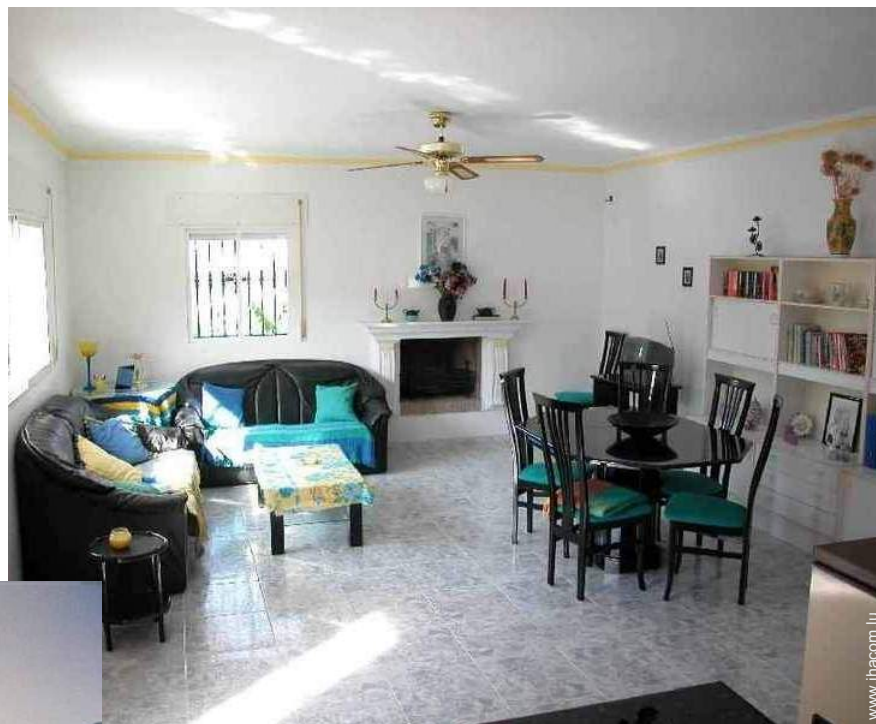

Maison, individuel(le), de plain-pied, entrée individuelle, dans un(e) Voie privée

Cadre : agricole, rural

Capacité : 6 personne(s)

Chambre(s) : 3

Pièce(s) : 3

Viñuela - Province de Málaga - Andalousie

Espagne

N° annonce 57329

www.ihacom.lu



>> LOCATIONS DE VACANCES

Internet
Holiday
Ads



Internet
Holiday
Ads



DE PARTICULIER A PARTICULIER

Location de vacances



Maison, individuel(le), de plain-pied, entrée individuelle, dans un(e) Voie privée

- **Idéal pour grande famille, couple**
- **Vue :** montagne, campagne, piscine, jardin/parc, champs agricoles, village
- **Cadre :** agricole, rural
- **Exposition :** Sud

Les plus

• **Piscine :**

Piscine privée, originale (longueur 6,50m, largeur 7m, diamètre 7m), accès par escalier, accès par échelle, douche extérieure (ouverte du '01 mai' au '01 octobre')

• **Equipements bébé :**

Chaise bébé, table à langer, baignoire bébé, pot bébé



lit(s) double(s)

Environnement & localisation



Campagne



Pêche



Culture

Loisirs

• **Loisirs à moins de 20 km / 12 miles :**

Baignade, Pédalo, plongée avec tuba, plongée sous-marine, ski nautique, jet ski, planche à voile, voile, canoë-kayak, canyoning, rafting, golf, tennis, centre équitation, aéronautique (terrain club), excursion en bateau, balade à cheval, karting, bowling, pêche, pêche à la ligne, pêche sous-marine

• **Encadrement :**

Ecole de voile

• **Attraits et détente :**

Bar/pub, discothèque, restaurant, cinéma, cinéma d'été, parc et jardin, parc de loisirs, réserve naturelle, site historique, musée, festival, boutique d'artisanat, bains naturels, thermes, centre de remise en forme, centre de beauté, centre de fitness

Environnement

• **Site :**

- Pistes de ski >50km
- Mer/océan 10km
- Plage de sable 10km
- Plage de rocher 15km
- Plage de naturisme 15km
- Calanque, crique 15km
- Piscine publique 5km
- Parcours de golf 18 trous 15km
- Base nautique 15km
- Cascade 15km
- Rivière 7,5km
- Lac 4km
- Forêt 10km
- Massif montagneux 10km
- Port de plaisance 15km

• **Commodités :**

- Garderie 10km
- Centre village 4km
- Centre ville 4km
- Arrêt/station de bus <50m
- Liaison bus plage 50m
- Liaison bus pistes de ski <50m
- Location de vélo/VTT 10km
- Location de voiture 15km
- Location de bateau 15km
- Location de matériel de ski 50km
- Location de matériel de plongée
- Location linge blanchisserie 10km
- Boulangerie 4km
- Petits commerces 4km
- Super marché 4km
- Salon de coiffure 4km
- Cyber café 7,5km
- Poste 4km
- Banque 4km
- Distributeur automatique de billets 4km

- Pharmacie 4km
- Médecin 4km
- Infirmière 4km
- Hôpital 10km



Piscine



Campagne



barbecue

Extérieur

- **Superficie du terrain :**
1500m²
- **Installation extérieure :**
Terrasse 60m²
- **Cadre extérieur :**
Terrain clos 1000m², jardin 100m²
- **Equipements extérieurs :**
Cuisine extérieure, bar extérieur, four à pizza, barbecue, table(s) de jardin, chaise(s) de jardin, parasol, salon de jardin, 4 chaise(s) longue(s), douche extérieure



Intérieur

- **Capacité d'accueil :**
6 personne(s) - 4 adultes, 2 enfant(s)
- **Superficie habitable :**
90m²
- **Agencement intérieur :**
3 pièce(s), 3 chambre(s), 1 salle(s) de bain, salon 35m², grande cuisine américaine, salle à manger, coin du feu
- **Couchage - lit(s) :**
2 lit(s) double(s), 2 lit(s) simple(s)
- **Confort :**
Cheminée, T.V., chaine hifi, lecteur DVD, jeux vidéo, collection de livres, prise antenne t.v., wifi (accès internet sans fil), armoire, placard, penderie, radio-réveil, sèche-cheveux, ventilateur d'appoint, baie vitrée, volets roulants
- **Equipement ménager :**
Vaisselle/couverts, ustensiles et batterie de cuisine, cafetière, machine à café électrique, bouilloire électrique, grille-pain, presse-agrumes, robot ménager, cuisinière à gaz, four, micro-ondes, hotte aspirante, réfrigérateur, congélateur, lave-vaisselle, lave-linge, fer à repasser, planche à repasser

Services

- **Linge :**
Draps, Linge de toilette, Linge de maison, Draps de plage, Couverture(s), Couette(s), Oreiller(s)
- **Maison :**
Entretien jardin/piscine, Parking

Informations pratiques

- **Informations pratiques**
Enfants bienvenus
Animaux acceptés
Couverture téléphonie mobile, transport personnel souhaitable
Eau : chaude/froide
Tension électrique : 110-120V / 60Hz
Alimentation électrique : secteur



terrasse

Album photos - 1



Campagne



Piscine



lit(s) double(s)



barbecue



terrasse

Album photos - 2



Localisation & Accès



Coordonnées GPS en degrés, minutes, secondes: Latitude 36°51'46.476"N - Longitude 4°8'25.908"O (Ville)

Adresse

→ Camino Real 31
29712 Viñuela

• **Aéroport Málaga Costa del Sol**

→ Málaga, Province de Málaga, Andalousie, Espagne
→ Distance : 40km
→ Temps : 30'

• **Autoroute (sortie) A-7**

→ Málaga, Province de Málaga, Andalousie, Espagne
→ Distance : 40km
→ Temps : 30'

• **Autoroute (sortie) Camino Real**

→ Torre del Mar, Province de Málaga, Andalousie, Espagne
→ Distance : 10km
→ Temps : 10'

• Vélez Málaga : Distance : 7,5km

• Torre del Mar : Distance : 10km

• Nerja : Distance : 20km



Contact

Nom	M. TULP Michael
Adresse	Camino Real 31
Ville	29712 LA VINUELA
Pays	Espagne
Tél. Fixe	+34 952519058 (Espagne)
Tél. Mobile	+34 664470216 (Espagne)

Langues parlées



Tarifs de location - Maison - 6 Personne(s)

Tarifs	Nuit	Week-end	Semaine	2 semaines	Mois
 Basse Saison	-	-	490€	-	-
 Moyenne Saison	-	-	650€	-	-
 Haute Saison	-	-	750€	-	-

[Réserver](#)



Campagne

Piscine

Conditions de réservations

• **Réservation**

→ Versement à la réservation :
50% du montant de la location
→ Versement du solde :
à la remise des clefs

• **Location**

→ Charges comprises
→ Taxe de séjours incluse
→ Forfait ménage départ inclus
→ Prévoir supplément pour :
- bois de chauffage

[▶ Réserver](#)

[▶ Contacter le propriétaire](#)

Modes de paiement acceptés

• Mandat postal international • Virement
bancaire • Espèces

Contactez directement les propriétaires

www.ihacom.lu
N° annonce
57329
>> Réserver <<

Contact

Nom M. TULP Michael
Adresse Camino Real 31
Ville 29712 LA VINUELA
Pays Espagne
Tél. Fixe +34 952519058 (Espagne)
Tél. Mobile +34 664470216 (Espagne)

Langues parlées

