

# Location de vacances Canefield Appartement



Appartement au rez-de-chaussée,  
entrée individuelle, dans un(e) Villa de  
plain-pied

Cadre : paradisiaque, tropical

Capacité : 4 personne(s)

Chambre(s) : 1

Pièce(s) : 2

Canefield

Dominique

N° annonce 8895

Réservation : +590 (0) 5 90 91 78 01 (Guadeloupe)



www.ihacom.lu



>> LOCATIONS DE VACANCES

Internet  
Holiday  
Ads



Internet  
Holiday  
Ads



DE PARTICULIER A PARTICULIER

### Location de vacances



Appartement au rez-de-chaussée, entrée individuelle, dans un(e) Villa de plain-pied

- **Idéal pour tout public, famille**
- **Vue** : panoramique, dégagée, mer/océan
- **Cadre** : paradisiaque, tropical
- **Exposition** : Sud

### Environnement & localisation



Mer

#### Loisirs

• **Loisirs à moins de 20 km / 12 miles :**

Baignade, Pédalo, plongée avec tuba, plongée sous-marine, rafting, chemin de promenade, randonnée, excursion en bateau, pêche

• **Encadrement :**

Ecole de plongée

• **Attraits et détente :**

Discothèque, restaurant, cinéma, musée, théâtre

#### Environnement

• **Site :**

- Plage de sable 3km
- Plage de galets 3km
- Rivière 7,5km
- Forêt 4km

• **Commodités :**

- Centre ville 10km
- Arrêt/station de bus 300m
- Boulangerie <50m
- Banque 100m
- Hôpital 3km



salon



cuisine



l'appartement

N° annonce 8895

[www.ihacom.lu](http://www.ihacom.lu)



Internet  
Holiday  
Ads



Internet  
Holiday  
Ads





chambre

### Extérieur

- **Superficie du terrain :**  
200m<sup>2</sup>
- **Installation extérieure :**  
Balcon
- **Cadre extérieur :**  
Cour privée, terrain clos, jardin tropical

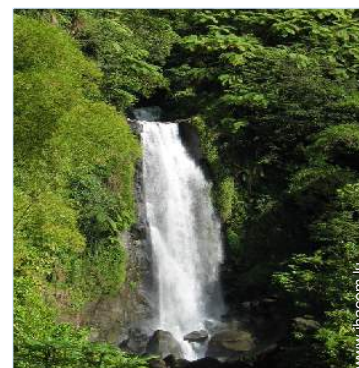

baignade

### Intérieur

- **Capacité d'accueil :**  
4 personne(s)
- **Superficie habitable :**  
60m<sup>2</sup>
- **Agencement intérieur :**  
2 pièce(s), 1 chambre(s), 1 salle(s) de douche, 1 WC, séjour, salon, cuisine indépendante, salle à manger, coin repas, véranda
- **Couchage - lit(s) :**  
1 lit(s) double(s), 1 lit(s) simple(s)
- **Confort :**  
T.V., rideaux
- **Equipement ménager :**  
Vaisselle/couverts, cafetière, grille-pain, plaques de cuisson, micro-ondes, réfrigérateur

### Services

- **Linge :**  
Draps, Couverture(s), Oreiller(s)
- **Maison :**  
Entretien ménager possible en sus, Nettoyage de départ, Parking
- **Personnel :**  
Garde d'enfant possible en sus
- **Restauration :**  
Petit déjeuner possible en sus, Préparation repas local possible en sus

### Informations pratiques

- **Informations pratiques**  
Enfants bienvenus  
Animaux refusés  
Eau : chaude/froide

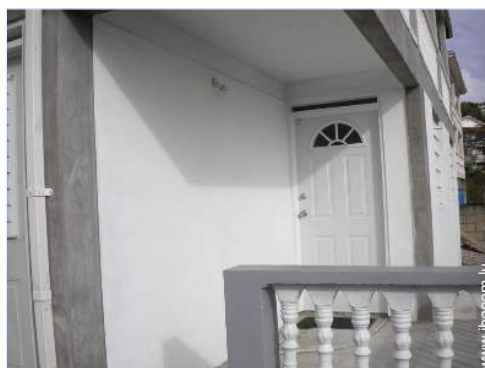

façade

Album photos - 1



l'appartement



cuisine



salon



chambre



façade

Album photos - 2



baignade



chemin de promenade



excursion en bateau



randonnée



plage de galets



plage de sable

Localisation & Accès



Coordonnées GPS en degrés, minutes, secondes: Latitude 15°19'54.134"N - Longitude 61°23'18.744"O ([Ville](#))

Adresse

→ 8 street Canefield

• [Aéroport Canefield](#)

→ Roseau, Dominique

→ Temps : 15'

• [Gare maritime Roseau Terminal](#)

→ Roseau, Dominique

→ Distance : 5km



→ Temps : 40'

• Roseau : Distance : 5km

• Massacre : Distance : 2,5km

• Fond Colé : Distance : 3km

Contact

Nom	Mme LAWRENCE Diane
Adresse	8 street Canefield
Ville	CANEFIELD
Pays	Dominique
Tél. Fixe	+590 (0) 5 90 91 78 01 (Guadeloupe)
Tél. Mobile	+590 (0) 6 90 42 58 00 (Guadeloupe)
Langues parlées	 

Calendrier des disponibilités - à partir de : mai 2012

Mai	Ma	Me	J	V	S	D	L	Ma	Me	J	V	S	D	L	Ma	Me	J	V	S	D	L	Ma	Me	J							
2012	1	2	3	4	5	6	7	8	9	10	11	12	13	14	15	16	17	18	19	20	21	22	23	24	25	26	27	28	29	30	31

Juin	V	S	D	L	Ma	Me	J	V	S	D	L	Ma	Me	J	V	S	D	L	Ma	Me	J	V	S							
2012	1	2	3	4	5	6	7	8	9	10	11	12	13	14	15	16	17	18	19	20	21	22	23	24	25	26	27	28	29	30
	-	-	-	-	-	-	-	-	-	-	-	-	-	-	-	-	-	-	-	-	-	-	-	-	-	-	-	-	-	

Juil	D	L	Ma	Me	J	V	S	D	L	Ma	Me	J	V	S	D	L	Ma	Me	J	V	S	D	L	Ma							
2012	1	2	3	4	5	6	7	8	9	10	11	12	13	14	15	16	17	18	19	20	21	22	23	24	25	26	27	28	29	30	31
	-	-	-	-	-	-	-	-	-	-	-	-	-	-	-	-	-	-	-	-	-	-	-	-	-	-	-	-	-		

■ Basse Saison ■ Haute Saison

[Mois : Suivant >>](#)

Tarifs de location - Appartement - 4 Personne(s)

Tarifs	Nuit	Week-end	Semaine	2 semaines	Mois
<span style="color: green;">■</span> Basse Saison	40€	70€	250€	-	-
<span style="color: red;">■</span> Haute Saison	50€	90€	300€	-	-

[Réserver](#)

Conditions de réservations

- **Réservation**  
→ Versement à la réservation : 30% du montant de la location  
→ Versement du solde : à la remise des clefs  
→ Caution demandée : 200€
- **Location**  
→ Charges comprises

Modes de paiement acceptés

- Chèque bancaire ● Espèces

Contact

Nom : Mme LAWRENCE Diane  
 Adresse : 8 street Canefield  
 Ville : CANEFIELD  
 Pays : Dominique  
 Tél. Fixe : +590 (0) 5 90 91 78 01 (Guadeloupe)  
 Tél. Mobile : +590 (0) 6 90 42 58 00 (Guadeloupe)  
 Langues parlées : 

[▶ Réserver](#)

[▶ Contacter le propriétaire](#)

Contactez directement les propriétaires

[www.ihacom.lu](http://www.ihacom.lu)  
 N° annonce  
 8895  
 >> Réserver <<