

Location de vacances Ouest Maison



Maison, individuel(le), de 1 étage

Cadre : agréable

Capacité : 10 personne(s)

Nazaré - District de Leiria - Centre

Portugal

N° annonce 69085

www.ihacom.lu

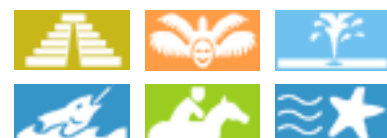

Internet
Holiday
Ads



Internet
Holiday
Ads



Location de vacances



Maison, individuel(le), de 1 étage

- Vue : panoramique, mer/océan, cour, coucher de soleil exceptionnel
- Cadre : agréable

Les plus

- Parking :
Parking couvert : 3 individuel(s) fermé(s)



cuisine

Environnement & localisation

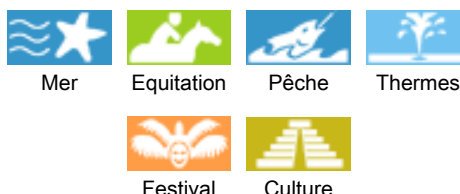

Loisirs

- Loisirs à moins de 20 km / 12 miles :

Baignade, Pédalo, plongée avec tuba, plongée sous-marine, plongée en scaphandre, bouée tractée, ski nautique, jet ski, surf, planche à voile, tennis, centre équitation, chemin de promenade, sentier côtier/forestier, randonnée, VTT (itinéraire circuit), cerf-volant, parachute ascensionnel, delta plane, parapente, excursion en bateau, balade à cheval, skate board (rampe), karting, volley ball, pêche, pêche au gros, pêche à la ligne, pêche sous-marine

- Encadrement :

Ecole de plongée, école d'équitation

- Attraits et détente :

Bar/pub, discothèque, restaurant, cinéma, karaoké, parc et jardin, réserve naturelle, centre d'exposition, galerie d'art, site historique, musée, festival, antiquité & brocante, boutique d'artisanat, thermes, centre de remise en forme, centre de beauté, centre de fitness

Environnement

- Site :

- Remontées mécaniques
- Patinoire
- Mer/océan
- Plage de sable
- Calanque, crique
- Piscine publique
- Court de tennis public
- Spot de windsurf
- Spot de surf
- Base nautique
- Falaise
- Forêt
- Port de plaisance
- Cale de mise à l'eau pour bateau
- Cale de mise à l'eau pour jet-ski

- Commodités :

- Garderie
- Centre ville
- Arrêt/station de bus
- Liaison bus plage
- Location de voiture
- Location de bateau
- Location de matériel de ski
- Location de matériel de plongée
- Boulangerie
- Traiteur
- Petits commerces
- Super marché

- Boutiques de luxe et marques
- Salon de coiffure
- Cyber café
- Poste
- Banque
- Distributeur automatique de billets
- Pharmacie
- Médecin
- Infirmière
- Dispensaire



vue depuis la cuisine



Maison



salle à manger



salle(s) de bain

Intérieur

- **Capacité d'accueil :**

10 personne(s) - 6 adultes, 4 enfant(s)

- **Agencement intérieur :**

Salle(s) de bain, salle(s) de douche, WC, séjour, cuisine indépendante, salle à manger, coin repas, coin du feu, salon télévision, buanderie, véranda

- **Couchage - lit(s) :**

4 lit(s) double(s), 2 canapé-lit(s) 2 pers, 2 lit(s) simple(s)

- **Confort :**

Cheminée, T.V., cable/satellite, armoire, placard, penderie, chauffage central, chauffage électrique, poêle à bois, rideaux, double-vitrage

- **Equipement ménager :**

Vaisselle/couverts, ustensiles et batterie de cuisine, cafetière, machine à café électrique, machine à café espresso, grille-pain, presse-agrumes, grille-viande, cuisinière à gaz, cuisinière électrique, plaques de cuisson, four, mini-four, micro-ondes, friteuse électrique, hotte aspirante, réfrigérateur, congélateur, lave-vaisselle, lave-linge, aspirateur, fer à repasser, planche à repasser

Services

- **Linge :**

Draps, Linge de toilette, Linge de maison, Draps de plage, Couverture(s), Couette(s), Oreiller(s)

Informations pratiques

- **Informations pratiques**

Couverture téléphonie mobile

Eau : chaude/froide

Tension électrique : 220-240V / 50Hz

Alimentation électrique : secteur

Album photos - 1



Maison



vue depuis la cuisine



cuisine



salle à manger



salle(s) de bain

Album photos - 2



lit(s) double(s)



lit(s) double(s)



Maison



cuisine



salle à manger



salle(s) de bain



lit(s) double(s)



lit(s) double(s)



lit(s) simple(s)



Maison

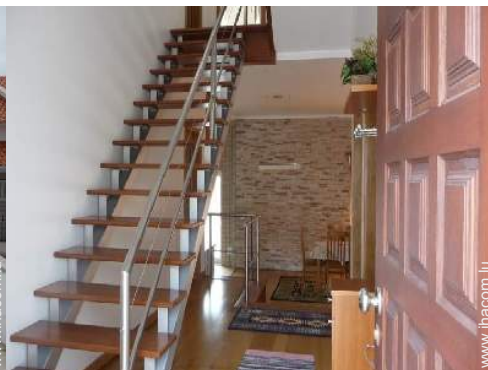

aménagement intérieur



cuisine

Album photos - 3



séjour



salle(s) de bain



lit(s) double(s)

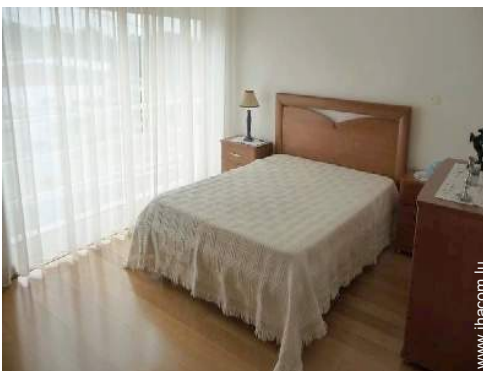

lit(s) double(s)



chambre



séjour



cuisine



salle(s) de bain



salle(s) de bain



lit(s) simple(s)



lit(s) double(s)



vue depuis la maison

Localisation & Accès



Coordonnées GPS en degrés, minutes, secondes: Latitude 39°36'21.924"N - Longitude 9°4'23.772"O ([Ville](#))

Adresse

→ Rua Três de Setembro
2450 Nazaré

- Batalha : Distance : 23km
- Óbidos : Distance : 30km
- Fátima : Distance : 40km

Contact

Nom	Mme MARANHÃO Helena
Adresse	Rua Três de Setembro
Ville	2450-276 NAZARÉ
Pays	Portugal
Tél. Fixe	+351 262553463 (Portugal) De 08:00 AM à 10:00 AM (GMT/UTC)
Tél. Mobile	+351 968112858 (Portugal)
Langues parlées	 

Calendrier des disponibilités - à partir de : mai 2012



Mai	Ma	Me	J	V	S	D	L	Ma	Me	J	V	S	D	L	Ma	Me	J	V	S	D	L	Ma	Me	J							
2012	1	2	3	4	5	6	7	8	9	10	11	12	13	14	15	16	17	18	19	20	21	22	23	24	25	26	27	28	29	30	31

Juin	V	S	D	L	Ma	Me	J	V	S	D	L	Ma	Me	J	V	S	D	L	Ma	Me	J	V	S							
2012	1	2	3	4	5	6	7	8	9	10	11	12	13	14	15	16	17	18	19	20	21	22	23	24	25	26	27	28	29	30
	-	-	-	-	-	-	-	-	-	-	-	-	-	-	-	-	-	-	-	-	-	-	-	-	-	-	-	-	-	

Juil	D	L	Ma	Me	J	V	S	D	L	Ma	Me	J	V	S	D	L	Ma	Me	J	V	S	D	L	Ma							
2012	1	2	3	4	5	6	7	8	9	10	11	12	13	14	15	16	17	18	19	20	21	22	23	24	25	26	27	28	29	30	31
	-	-	-	-	-	-	-	-	-	-	-	-	-	-	-	-	-	-	-	-	-	-	-	-	-	-	-	-	-		

[Mois : Suivant >>](#)

Tarifs de location - Maison - 10 Personne(s)

Tarifs	Nuit	Week-end	Semaine	2 semaines	Mois
 Basse Saison	-	-	300€	-	-
 Moyenne Saison	-	-	500€	-	-
 Haute Saison	-	-	700€	-	-

[Réserver](#)



cuisine



salle à manger



salle(s) de bain



Maison



vue depuis la cuisine

Conditions de réservations

● Réservation

→ Versement à la réservation :
50% du montant de la location
→ Versement du solde :
à la remise des clefs

Modes de paiement acceptés

● Mandat postal international ● Virement
bancaire ● Chèque bancaire ● Chèque de
banque ● Espèces

► [Réserver](#)

► [Contacter le propriétaire](#)

Contactez directement les propriétaires

www.ihacom.lu

N° annonce

69085

>> [Réserver](#) <<

Contact

Nom	Mme MARANHÃO Helena
Adresse	Rua Três de Setembro
Ville	2450-276 NAZARÉ
Pays	Portugal
Tél. Fixe	+351 262553463 (Portugal) De 08:00 AM à 10:00 AM (GMT/UTC)
Tél. Mobile	+351 968112858 (Portugal)

Langues
parlées

