

Location de vacances

Sidi Bouzid

Duplex



Duplex au rez-de-chaussée, entrée individuelle, dans un(e) Villa de Charme de 2 étages

Cadre : marin, paisible

Capacité : 6 personne(s)

Chambre(s) : 3

Pièce(s) : 10

Sidi Bouzid - Doukkala Abda

Maroc

Réservation : +44 (0) 1114 38714727 (Royaume Uni)

N° annonce 76619

www.ihacom.lu



>> LOCATIONS DE VACANCES

Internet
Holiday
Ads



Internet
Holiday
Ads



DE PARTICULIER A PARTICULIER

Location de vacances



Duplex au rez-de-chaussée, entrée individuelle, dans un(e) Villa de Charme de 2 étages

- **Idéal pour tout public, sportif(s)**
- **Vue** : piscine, rue/avenue, coucher de soleil exceptionnel
- **Cadre** : marin, paisible

Les plus

- **Piscine** :
Piscine dans la résidence, originale (ouverte du '01 juin' au '01 novembre')
- **Parking** :
Parking non couvert : 2 place(s) réservée(s)



vue depuis le balcon

Environnement & localisation

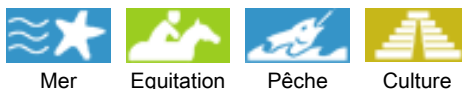

Loisirs

- **Loisirs à moins de 20 km / 12 miles** :
Baignade, plongée avec tuba, ski nautique, jet ski, surf, planche à voile, voile, kite surf, golf, VTT (itinéraire circuit), excursion en bateau, balade à cheval, pêche
- **Encadrement** :
Ecole d'équitation
- **Attraits et détente** :
Bar/pub, discothèque, restaurant, parc et jardin, site historique, casino, hippodrome, hammam, centre de fitness

Environnement

- **Site** :
 - Mer/océan 300m
 - Plage de sable 300m
 - Parcours de golf 9 trous 10km
 - Parcours de golf 18 trous 10km
 - Spot de windsurf 300m
 - Spot de surf 300m
 - Base nautique
- **Commodités** :
 - Garderie 1,5km
 - Centre village 1km
 - Centre ville 5km
 - Arrêt/station de bus 500m
 - Location de vélo/VTT 5km
 - Location de moto/scooter 5km
 - Location de voiture 5km
 - Location de bateau 300m
 - Location de matériel de plongée 10km
 - Location linge blanchisserie 1km
 - Boulangerie 1km
 - Traiteur 1km
 - Petits commerces 1km
 - Super marché 5km
 - Boutiques de luxe et marques >50km
 - Salon de coiffure 5km
 - Cyber café 1km
 - Poste 5km
 - Banque 1km
 - Distributeur automatique de billets 1km
 - Pharmacie 1km
 - Médecin 1km
 - Infirmière 5km
 - Hôpital 5km
 - Dispensaire 5km



vue sur coucher de soleil



piscine dans la résidence



séjour

Intérieur

- **Capacité d'accueil :**
6 personne(s) - 4 adultes, 2 enfant(s)
- **Superficie habitable :**
150m²
- **Agencement intérieur :**
10 pièce(s), 3 chambre(s), 1 salle(s) de bain, 2 salle(s) de douche, 1 WC, séjour 28m², salon 15m², cuisine indépendante, salle à manger, coin repas, galerie/réception, patio, véranda
- **Couchage - lit(s) :**
2 lit(s) double(s), 2 canapé-lit(s) 2 pers, 2 lit(s) simple(s), 2 possibilité couchage(s) supplémentaire(s)
- **Confort :**
Cheminée, T.V., home cinéma, lecteur DVD, prise antenne t.v., cable/satellite, armoire, placard, intégralement climatisé, chauffage électrique, rideaux, stores, volets automatiques, portail télécommandé
- **Equipement ménager :**
Vaisselle/couverts, ustensiles et batterie de cuisine, cafetière, bouilloire électrique, grille-pain, cuisinière à gaz, plaques de cuisson, four, micro-ondes, réfrigérateur, congélateur, lave-linge, aspirateur, fer à repasser, planche à repasser

Extérieur

- **Superficie du terrain :**
200m²
- **Installation extérieure :**
Balcon 3m²
- **Cadre extérieur :**
Cour privée 400m², jardin 60m²
- **Equipements extérieurs :**
Table(s) de jardin, 4 chaise(s) de jardin, salon de jardin



salle à manger

Services

- **Linge :**
Draps, Linge de toilette, Linge de maison, Couverture(s), Couette(s), Oreiller(s)
- **Maison :**
Nettoyage de départ, Entretien jardin/piscine, Gardien/concierge, Parking

Informations pratiques

- **Informations pratiques**
Enfants bienvenus
Animaux refusés
Eau : chaude/froide
Tension électrique : 110-120V / 60Hz
Alimentation électrique : secteur



plan général

Album photos - 1



piscine dans la résidence



vue sur coucher de soleil



vue depuis le balcon



séjour



plan général

Album photos - 2



salle à manger



cuisine



cuisine



séjour



centre ville



chambre principale



chambre principale



chambre

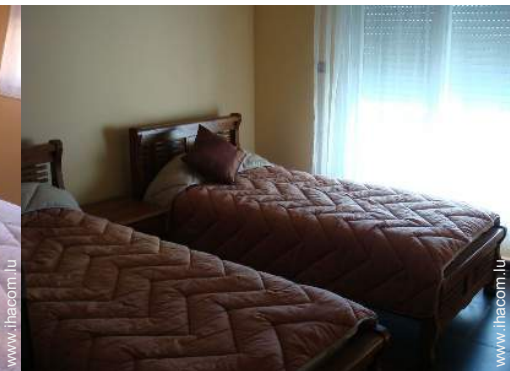

chambre enfant



salle(s) de bain



salle(s) de bain

Album photos - 3



salle(s) de bain



salle(s) de bain



aménagement intérieur



Mer



Pêche



Culture



Mer



Culture



petits commerces



Mer



Mer

Localisation & Accès



Coordonnées GPS en degrés, minutes, secondes: Latitude 33°13'45.53"N - Longitude 8°33'3.62"O ([Hébergement](#))

Adresse

→ Sidi Bouzid II DB1
24000 Sidi Bouzid

• Aéroport Mohammed V

→ Casablanca, Grand Casablanca, Maroc
→ Distance : 100km
→ Temps : 1h

• Gare ferroviaire El Jadida

→ El Jadida, Doukkala Abda, Maroc
→ Distance : 5km
→ Temps : 15'

- El Jadida : Distance : 5km
- Azemmour : Distance : 25km
- Casablanca : Distance : 100km

Contact

| | |
|-----------------|--|
| Nom | Mme ELSON Julia & Mme EL MHAMMEDI Najwa HOMES&PROPERTY OVERSEAS |
| Adresse | 11 Hangmans lane |
| Ville | AL60TJ WELWYN |
| Pays | Royaume Uni |
| Tél. Fixe | +44 (0) 1114 38714727 (Royaume Uni) De 09:00 AM à 09:30 PM (GMT/UTC) |
| Tél. Mobile | +212 (0) 668235814 (Maroc) |
| Tél. Mobile2 | +44 (0) 7770644747 (Royaume Uni) |
| Langues parlées | |

Calendrier des disponibilités - à partir de : mai 2012

| Mai | Ma | Me | J | V | S | D | L | Ma | Me | J | V | S | D | L | Ma | Me | J | V | S | D | L | Ma | Me | J | V | S | D | L | Ma | Me | J | |
|------|----|----|---|---|---|---|---|----|----|----|----|----|----|----|----|----|----|----|----|----|----|----|----|----|----|----|----|----|----|----|----|---|
| 2012 | 1 | 2 | 3 | 4 | 5 | 6 | 7 | 8 | 9 | 10 | 11 | 12 | 13 | 14 | 15 | 16 | 17 | 18 | 19 | 20 | 21 | 22 | 23 | 24 | 25 | 26 | 27 | 28 | 29 | 30 | 31 | |
| | | | | | | | | | | | | | | | | | | | | | | | | | - | - | - | - | - | - | - | - |

| Juin | V | S | D | L | Ma | Me | J | V | S | D | L | Ma | Me | J | V | S | D | L | Ma | Me | J | V | S | | | | | | | |
|------|---|---|---|---|----|----|---|---|---|----|----|----|----|----|----|----|----|----|----|----|----|----|----|----|----|----|----|----|----|----|
| 2012 | 1 | 2 | 3 | 4 | 5 | 6 | 7 | 8 | 9 | 10 | 11 | 12 | 13 | 14 | 15 | 16 | 17 | 18 | 19 | 20 | 21 | 22 | 23 | 24 | 25 | 26 | 27 | 28 | 29 | 30 |
| | - | - | - | - | - | - | - | - | - | - | - | - | - | - | - | - | - | - | - | - | - | - | - | - | - | - | - | - | - | - |

| Juil | D | L | Ma | Me | J | V | S | D | L | Ma | Me | J | V | S | D | L | Ma | Me | J | V | S | D | L | Ma | | | | | | | |
|------|---|---|----|----|---|---|---|---|---|----|----|----|----|----|----|----|----|----|----|----|----|----|----|----|----|----|----|----|----|----|----|
| 2012 | 1 | 2 | 3 | 4 | 5 | 6 | 7 | 8 | 9 | 10 | 11 | 12 | 13 | 14 | 15 | 16 | 17 | 18 | 19 | 20 | 21 | 22 | 23 | 24 | 25 | 26 | 27 | 28 | 29 | 30 | 31 |
| | - | - | - | - | - | - | - | - | - | - | - | - | - | - | - | - | - | - | - | - | - | - | - | - | - | - | - | - | - | - | |

Moyenne Saison

[Mois : Suivant >>](#)

Tarifs de location - Duplex - 6 Personne(s)

| Tarifs | Nuit | Week-end | Semaine | 2 semaines | Mois |
|---|------|----------|---------|------------|-------|
| <input type="checkbox"/> Basse Saison | - | - | 500€ | - | 1000€ |
| <input type="checkbox"/> Moyenne Saison | - | - | 550€ | - | 1500€ |
| <input type="checkbox"/> Haute Saison | - | - | 750€ | - | 2000€ |
| <input type="checkbox"/> Période promotionnelle | - | - | 550€ | - | 1500€ |

[Réserver](#)



vue depuis le balcon



séjour



plan général



piscine dans la résidence



vue sur coucher de soleil

Conditions de réservations

• Réservation

- Versement à la réservation : 10% du montant de la location
- Versement du solde : 1 mois avant le séjour
- Caution demandée : 50€

• Location

- Charges comprises
- Taxe de séjours incluse
- Forfait ménage départ inclus
- Prévoir supplément pour : - lit(s) supplémentaire(s)

Modes de paiement acceptés

- Mandat postal international
- Virement bancaire
- Chèque bancaire
- Chèque de banque
- PayPal
- Travellers Cheques

► Réserver

► Contacter le propriétaire

Contactez directement les propriétaires

www.ihacom.lu

N° annonce

76619

>> Réserver <<

Contact

| | |
|-----------------|---|
| Nom | Mme ELSON Julia & Mme EL MHAMMEDI Najwa HOMES&PROPERTY OVERSEAS |
| Adresse | 11 Hangmans lane |
| Ville | AL60TJ WELWYN |
| Pays | Royaume Uni |
| Tél. Fixe | +44 (0) 1114 38714727 (Royaume Uni) De 09:00 AM à 09:30 PM (GMT/UTC) |
| Tél. Mobile | +212 (0) 668235814 (Maroc) |
| Tél. Mobile2 | +44 (0) 7770644747 (Royaume Uni) |
| Langues parlées |  |