

Gîte Peneda Gerês "O Chalais"



Gîte - Maison Typique, individuel (le), de 2 étages, entrée individuelle, dans un(e) Propriété

Cadre : serein, montagnard

Capacité : 6 personne(s)

Chambre(s) : 2

Pièce(s) : 5



Eurogîtes

Amares - District de Braga - Nord

Portugal

N° annonce 78166

www.ihacom.lu



Internet
Holiday
Ads



Internet
Holiday
Ads



Gîte



Gîte - Maison Typique, individuel(le), de 2 étages, entrée individuelle, dans un(e) Propriété

- Vue : panoramique, dégagée, dominante, montagne, campagne, forêt
- Cadre : serein, montagnard
- Exposition : Est

Les plus

- Parking :
Parking non couvert : 2 place(s) réservée(s)



vue depuis la véranda

Environnement & localisation



Montagne

Loisirs

- **Loisirs à moins de 20 km / 12 miles :**

Baignade, Pédalo, bouée tractée, voile, centre équitation, parapente, ATV/Quad, karting, bowling, basket-ball, volley ball, paint ball, chasse, pêche, pêche à la ligne

- **Encadrement :**

Ecole de voile, école de tennis, école d'équitation

- **Attraits et détente :**

Bar/pub, discothèque, restaurant, cinéma, karaoké, parc et jardin, parc de loisirs, réserve naturelle, site historique, boutique d'artisanat, cave et dégustation de vin, bains naturels, thermes, centre de thalassothérapie, sauna, centre de remise en forme, centre de beauté, centre de fitness

Environnement

- **Site :**

- Mer/océan 40km
- Plage de sable 40km
- Plage de rocher 50km
- Piscine publique 3km
- Parcours de golf 9 trous 40km
- Cascade 30km
- Rivière 2km
- Plan d'eau 15km
- Forêt <50m
- Massif montagneux 3km
- Port de plaisance 20km
- Cale de mise à l'eau pour bateau 20km
- Cale de mise à l'eau pour jet-ski 20km

- **Commodités :**

- Centre village 800m
- Centre ville 20km
- Arrêt/station de bus 1km
- Location de vélo/VTT 20km
- Location de moto/scooter 20km
- Boulangerie 4km
- Traiteur 3km
- Petits commerces 4km
- Super marché 4km
- Boutiques de luxe et marques 15km
- Salon de coiffure 4km
- Cyber café 4km
- Poste 4km
- Banque 4km
- Distributeur automatique de billets 4km
- Pharmacie 4km
- Médecin 4km
- Infirmière 4km
- Hôpital 20km
- Dispensaire 4km



vue depuis la cuisine



vue depuis la terrasse couverte



vue depuis la véranda

Intérieur

- **Capacité d'accueil :**
6 personne(s) - 4 adultes, 2 enfant(s)
- **Superficie habitable :**
100m²
- **Agencement intérieur :**
5 pièce(s), 2 chambre(s), 2 salle(s) de bain, 2 salle(s) de douche, 2 WC, salon 30m², cuisine commune, coin du feu, véranda
- **Couchage - lit(s) :**
2 lit(s) double(s), 1 canapé-lit(s) 2 pers
- **Confort :**
Cheminée, T.V., prise antenne t.v., armoire, placard, penderie, chauffage électrique, rideaux, stores, double-vitrage
- **Equipement ménager :**
Vaisselle/couverts, ustensiles et batterie de cuisine, cuisinière à gaz, cuisinière électrique, plaques de cuisson, four, hotte aspirante, réfrigérateur, congélateur, lave-linge, fer à repasser, planche à repasser

Extérieur

- **Superficie du terrain :**
200m²
- **Installation extérieure :**
Terrasse couverte 10m², balcon 4m², abri de jardin
- **Cadre extérieur :**
Cour privée, terrain clos 200m², pelouse 200m², verger < 100m²
- **Equipements extérieurs :**
Barbecue, table(s) de jardin, 6 chaise(s) de jardin, parasol



grande chambre

Services

- **Linge :**
Draps (1 fois/semaine), Linge de toilette (1 fois/semaine), Couverture(s) (1 fois/semaine), Couette(s) (1 fois/semaine), Oreiller(s) (1 fois/semaine)
- **Maison :**
Nettoyage de départ, Parking, Transfert gare aéroport possible en sus (+40€)
- **Personnel :**
Chauffeur possible en sus, Garde d'enfant possible en sus (+50€), Soins de beauté possible en sus, Massage possible en sus

Informations pratiques

- **Informations pratiques**
Enfants bienvenus
Animaux acceptés sous conditions (s'informer auprès du propriétaire)
Couverture téléphonie mobile, transport personnel souhaitable
Eau : chaude/froide
Tension électrique : 220-240V / 50Hz
Alimentation électrique : secteur



vue panoramique

Album photos - 1



vue depuis la terrasse couverte



vue depuis la cuisine



vue depuis la véranda



vue depuis la véranda



vue panoramique

Album photos - 2



grande chambre



salle(s) de bain



chambre

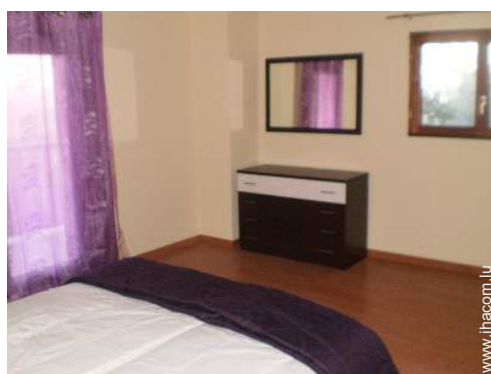

chambre

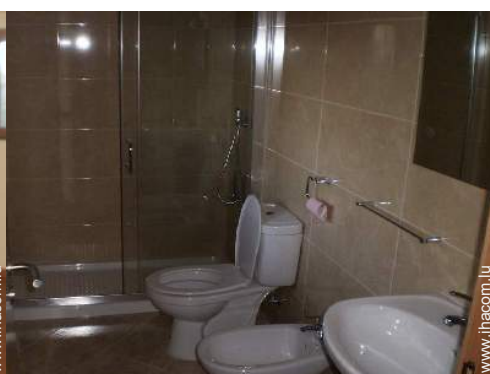

salle(s) de bain



coin du feu



coin cuisine



Villes à proximité



vue sur montagne

Album photos - 3



bains naturels



location de vélo/VTT



massif montagneux



mer/océan



thermes



discothèque



bar/pub



Villes à proximité



Environnement



restaurant

Plan d'accès

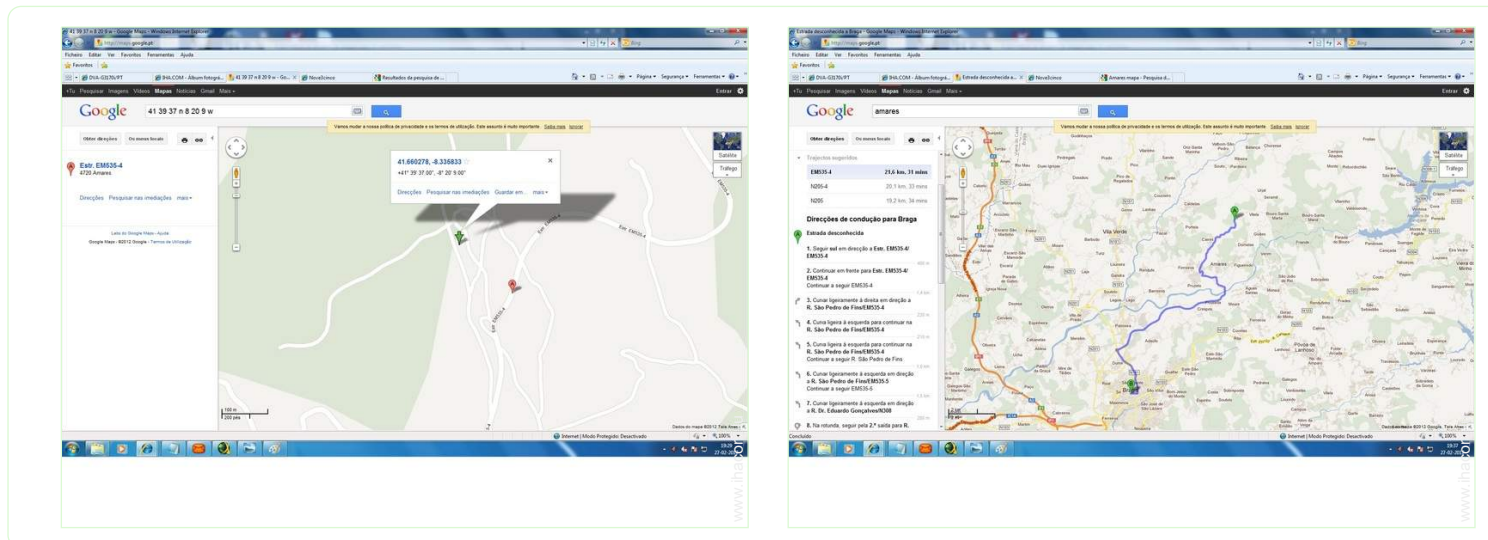

Localisation & Accès



Coordonnées GPS en degrés, minutes, secondes: Latitude 41°39'37"N - Longitude 8°20'5"O (Hébergement)

Adresse

→ Rua do Sobrado n25
4720 Amares

● Aéroport Braga

→ Abade de Neiva, District de Braga, Nord, Portugal
→ Distance : 10km
→ Temps : 10'

● Aéroport Porto Francisco Sá Carneiro

→ Porto, District de Porto, Nord, Portugal
→ Distance : 45km
→ Temps : 45'

● Gare ferroviaire Braga

→ Braga, District de Braga, Nord, Portugal
→ Distance : 16km
→ Temps : 15'

● Porto : Distance : 60km

● Vieira do Minho : Distance : 25km

● Braga : Distance : 14km

Contact

Nom	M. COSTA Joao Pedro
Adresse	Rua da Feitosa nº6 Amares
Ville	4720-129 PAREDES SECAS
Pays	Portugal
Tél. Fixe	+351 253368162 (Portugal) De 10:00 AM à 10:00 PM (GMT/UTC)
Tél. Mobile	+351 960021120 (Portugal)
Télécopie	+351 253361003 (Portugal)

Langues parlées



Calendrier des disponibilités - à partir de : mai 2012

Mai	Ma	Me	J	V	S	D	L	Ma	Me	J	V	S	D	L	Ma	Me	J	V	S	D	L	Ma	Me	J							
2012	1	2	3	4	5	6	7	8	9	10	11	12	13	14	15	16	17	18	19	20	21	22	23	24	25	26	27	28	29	30	31

Juin	V	S	D	L	Ma	Me	J	V	S	D	L	Ma	Me	J	V	S	D	L	Ma	Me	J	V	S							
2012	1	2	3	4	5	6	7	8	9	10	11	12	13	14	15	16	17	18	19	20	21	22	23	24	25	26	27	28	29	30
	-	-	-	-	-	-	-	-	-	-	-	-	-	-	-	-	-	-	-	-	-	-	-	-	-	-	-	-	-	

Juil	D	L	Ma	Me	J	V	S	D	L	Ma	Me	J	V	S	D	L	Ma	Me	J	V	S	D	L	Ma							
2012	1	2	3	4	5	6	7	8	9	10	11	12	13	14	15	16	17	18	19	20	21	22	23	24	25	26	27	28	29	30	31
	-	-	-	-	-	-	-	-	-	-	-	-	-	-	-	-	-	-	-	-	-	-	-	-	-	-	-	-	-		

Moyenne Saison

Haute Saison

Réservé

[Mois : Suivant >>](#)

Tarifs de location - Gîte - Maison Typique - 6 Personne(s)

Tarifs	Nuit	Week-end	Semaine	2 semaines	Mois
 Basse Saison	40€	80€	380€	700€	1100€
 Moyenne Saison	40€	80€	380€	700€	1100€
 Haute Saison	60€ > 7	-	420€	780€	1400€
 Spécial fêtes	100€ > 2	-	-	-	-
 Période promotionnelle	-	70€	-	-	-

> Minimum Nuit

[Réserver](#)



vue depuis la véranda



vue depuis la véranda



vue panoramique



vue depuis la terrasse couverte



vue depuis la cuisine



Conditions de réservations

• Réservation

- Versement à la réservation : 25% du montant de la location
- Versement du solde : à la remise des clefs

Modes de paiement acceptés

- Virement bancaire • Espèces

► [Réserver](#)

► [Contacter le propriétaire](#)

Contactez directement les propriétaires

www.ihacom.lu

N° annonce

78166

>> [Réserver](#) <<

Contact

Nom	M. COSTA Joao Pedro
Adresse	Rua da Feitosa nº6 Amares
Ville	4720-129 PAREDES SECAS
Pays	Portugal
Tél. Fixe	+351 253368162 (Portugal) De 10:00 AM à 10:00 PM (GMT/UTC)
Tél. Mobile	+351 960021120 (Portugal)
Télécopie	+351 253361003 (Portugal)
Langues parlées	

N° annonce 78166

www.ihacom.lu



>> [LOCATIONS DE VACANCES](#)

Internet
Holiday
Ads



Internet
Holiday
Ads



[DE PARTICULIER A PARTICULIER](#)