

Location de vacances Cul de Sac Studio



59€/Nuit
Promotions

du 03/07/12
au 09/08/12
2 personne(s)

Studio au rez de jardin, entrée individuelle, dans un(e) Maison de Charme de plain-pied

Cadre : calme, tropical

Capacité : 2 personne(s)

Chambre(s) : 1

Pièce(s) : 1

Cul de Sac - Partie française

Saint Martin

Réservation : +590 (0) 5 90 87 25 78 (Guadeloupe)

N° annonce 9994

www.ihacom.lu



Internet
Holiday
Ads



Internet
Holiday
Ads



Location de vacances



Studio au rez de jardin, entrée individuelle, dans un(e) Maison de Charme de plain-pied

- **Idéal pour couple**
- **Vue** : mer/océan, jardin/parc
- **Cadre** : calme, tropical
- **Exposition** : Sud-est

Les plus

- **Piscine** :
Piscine privée, originale (longueur 10m, largeur 5m)
- **Parking** :
Parking non couvert
- **Avantages** :
Jeux de fléchettes, table de ping-pong

Privilèges :
Accès direct plage



barbecue

Environnement & localisation



Mer

Loisirs

- **Loisirs à moins de 20 km / 12 miles :**

Baignade, plongée avec tuba, plongée sous-marine, ski nautique, jet ski, surf, planche à voile, kite surf, canoë-kayak, golf, tennis, centre équitation, sentier côtier/forestier, randonnée, VTT (itinéraire circuit), balade à cheval

- **Attraits et détente :**

Bar/pub, discothèque, restaurant, cinéma, réserve naturelle, galerie d'art, boutique d'artisanat, cave et dégustation de vin, casino, centre de beauté

Environnement

- **Site :**

- Plage de sable <50m
- Plage de naturisme 2km
- Parcours de golf 18 trous 15km
- Spot de windsurf 3km
- Spot de surf 3km

- **Commodités :**

- Location de vélo/VTT
- Location de voiture
- Boulangerie 800m
- Petits commerces 800m
- Super marché 3km
- Pharmacie 800m



Equipements extérieurs



aménagement extérieur



jardin tropical

Extérieur

- **Superficie du terrain :**
1000m²
- **Installation extérieure :**
Terrasse couverte
- **Cadre extérieur :**
Jardin tropical
- **Equipements extérieurs :**
Cuisine extérieure, barbecue, table(s) de jardin, chaise(s) de jardin, parasol, 2 transat (s)



cuisine

Intérieur

- **Capacité d'accueil :**
2 personne(s)
- **Superficie habitable :**
40m²
- **Agencement intérieur :**
1 pièce(s), 1 chambre(s), salle(s) de douche, 1 WC, séjour 28m², kitchenette, coin repas
- **Couchage - lit(s) :**
1 lit(s) king-size(s)
- **Confort :**
T.V., wifi (acces internet sans fil), placard, penderie, intégralement climatisé, ventilateur mural, baie vitrée, rideaux
- **Equipement ménager :**
Vaisselle/couverts, ustensiles et batterie de cuisine, machine à café électrique, grille-pain, plaques de cuisson, micro-ondes, réfrigérateur

Services

- **Linge :**
Draps (1 fois/semaine), Linge de toilette (1 fois/semaine), Linge de maison (1 fois/semaine), Oreiller(s)
- **Maison :**
Nettoyage de départ, Entretien jardin/piscine

Informations pratiques

- **Informations pratiques**
Présence sur place : animaux domestiques



vue depuis l'appartement

Album photos - 1



aménagement extérieur



Equipements extérieurs



barbecue



jardin tropical



vue depuis l'appartement

Album photos - 2



cuisine



l'appartement



lit(s) king-size(s)

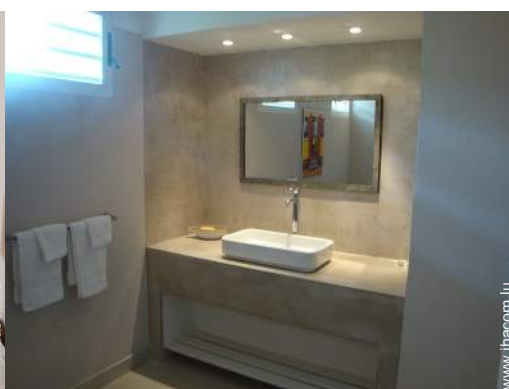

salle(s) de douche

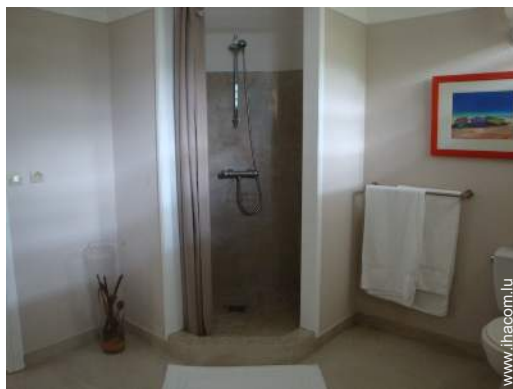

salle(s) de douche



accès direct plage



vue depuis le jardin/parc



à proximité

Localisation & Accès



Coordonnées GPS en degrés, minutes, secondes: Latitude 18°6'7"N - Longitude 63°1'24"O ([Hébergement](#))

Adresse

→ LOT N° 14 Les terrasses
97150 Cul de Sac

• [Aéroport St. Maarten Princess Juliana](#)

→ Philipsburg, Partie néerlandaise, Saint Martin

→ Distance : 15km

→ Temps : 40'

- Grand Case : Distance : 3km
- Baie Orientale : Distance : 2km

Contact

Nom	Mme VAILLAND HAMEL Francoise
Adresse	LOT N°14 les terrasses de cul de sac
Ville	97150 SAINT MARTIN
Pays	Guadeloupe
Tél. Fixe	+590 (0) 5 90 87 25 78 (Guadeloupe)
Tél. Mobile	+590 (0) 6 90 39 72 77 (Guadeloupe)
Télécopie	+590 (0) 5 90 87 27 37 (Guadeloupe)
Langues parlées	 

Calendrier des disponibilités - à partir de : mai 2012

Mai	Ma	Me	J	V	S	D	L	Ma	Me	J	V	S	D	L	Ma	Me	J	V	S	D	L	Ma	Me	J	V	S	D	L	Ma	Me	J
2012	1	2	3	4	5	6	7	8	9	10	11	12	13	14	15	16	17	18	19	20	21	22	23	24	25	26	27	28	29	30	31

Juin	V	S	D	L	Ma	Me	J	V	S	D	L	Ma	Me	J	V	S	D	L	Ma	Me	J	V	S							
2012	1	2	3	4	5	6	7	8	9	10	11	12	13	14	15	16	17	18	19	20	21	22	23	24	25	26	27	28	29	30

Juil	D	L	Ma	Me	J	V	S	D	L	Ma	Me	J	V	S	D	L	Ma	Me	J	V	S	D	L	Ma							
2012	1	2	3	4	5	6	7	8	9	10	11	12	13	14	15	16	17	18	19	20	21	22	23	24	25	26	27	28	29	30	31

Réserve

[Mois : Suivant >>](#)



Promotions : 59€ / Nuit du 12/07/03 au 12/08/09 - 2 personne(s)

Tarifs de location - Studio - 2 Personne(s)

Tarifs	Nuit	Week-end	Semaine	2 semaines	Mois
<input type="checkbox"/> Basse Saison	-	-	420€	-	-
<input type="checkbox"/> Moyenne Saison	-	-	520€	-	-
<input type="checkbox"/> Haute Saison	-	-	690€	-	-

[Réserver](#)



barbecue



jardin tropical



vue depuis l'appartement



aménagement extérieur



Equipements extérieurs

Conditions de réservations

● Réservation

→ Versement à la réservation :
30% du montant de la location
→ Versement du solde :
à la remise des clefs

● Location

→ Charges comprises
→ Taxe de séjours incluse
→ Forfait ménage départ inclus

[► Réserver](#)

[► Contacter le propriétaire](#)

Modes de paiement acceptés

● Visa/Delta/Electron ● Virement bancaire
● MasterCard/EuroCard ● Chèque
bancaire ● PayPal ● Espèces

Contactez directement les propriétaires

www.ihacom.lu

N° annonce

9994

[>> Réserver <<](#)

Contact

Nom	Mme VAILLAND HAMEL Francoise
Adresse	LOT N°14 les terrasses de cul de sac
Ville	97150 SAINT MARTIN
Pays	Guadeloupe
Tél. Fixe	+590 (0) 5 90 87 25 78 (Guadeloupe)
Tél. Mobile	+590 (0) 6 90 39 72 77 (Guadeloupe)
Télécopie	+590 (0) 5 90 87 27 37 (Guadeloupe)

Langues parlées 