

# Location de vacances Côte bleue "L'Oliveraie"



**Appartement** au rez-de-chaussée,  
entrée individuelle, dans un(e) Maison  
de plain-pied

Cadre : calme, propice au shopping

Capacité : 4 personne(s)

Chambre(s) : 1

Pièce(s) : 1



Clé vacances (3 clés)

Martigues - Bouches du Rhône (13) - Provence Alpes Côte d'Azur  
France

Réservation : +33 (0) 6 18 37 26 84 (France)

N° annonce 23560

www.ihacom.lu



>> LOCATIONS DE VACANCES

Internet  
Holiday  
Ads



Internet  
Holiday  
Ads



DE PARTICULIER A PARTICULIER

### Location de vacances



Appartement au rez-de-chaussée, entrée individuelle, dans un(e) Maison de plain-pied

- **Idéal pour famille, sportif(s)**
- **Vue** : dégagée, sans vis à vis, port, ville
- **Cadre** : calme, propice au shopping
- **Exposition** : Sud

### Les plus

- **Avantages** :  
Jacuzzi

### Environnement & localisation



Mer Golf Equitation Pêche



Thalasso Festival Culture

#### Loisirs

- **Loisirs à moins de 20 km / 12 miles** :

Baignade, Pédalo, plongée avec tuba, plongée sous-marine, bouée tractée, ski nautique, jet ski, surf, planche à voile, voile, golf, tennis, centre équitation, VTT (itinéraire circuit), balade à cheval, mini-golf, rollers/patins à roulette (circuit), karting, terrain d'aéromodélisme, bowling, base-ball, basket-ball, volley ball, paint ball, ball-trap, chasse, pêche, pêche au gros, pêche à la ligne, pêche sous-marine

- **Encadrement** :

Ecole de voile, école de plongée, école de tennis, école d'équitation

- **Attraits et détente** :

Bar/pub, discothèque, restaurant, cinéma, karaoké, parc et jardin, parc de loisirs, réserve naturelle, centre d'exposition, galerie d'art, site historique, musée, théâtre, festival, antiquité & brocante, boutique d'artisanat, cave et dégustation de vin, casino, hippodrome, centre de thalassothérapie, sauna, hammam, centre de remise en forme, centre de beauté, centre de fitness

#### Environnement

- **Site** :

- Plage de sable 10km
- Plage de rocher 10km
- Plage de naturisme 7,5km
- Calanque, crique 10km
- Piscine publique 500m
- Court de tennis public 500m
- Parcours de golf 9 trous 10km
- Base nautique 800m
- Port de plaisance 800m
- Cale de mise à l'eau pour bateau 500m

- **Commodités** :

- Centre ville
- Arrêt/station de bus
- Location de voiture
- Location linge blanchisserie
- Boulangerie 100m
- Traiteur 100m
- Petits commerces 500m
- Super marché 100m
- Boutiques de luxe et marques 500m
- Salon de coiffure 200m
- Cyber café 500m
- Poste 300m
- Banque 300m
- Distributeur automatique de billets 300m
- Pharmacie 200m

- Médecin 50m
- Infirmière <50m
- Hôpital 300m
- Dispensaire 200m



aménagement intérieur



aménagement intérieur



Agencement intérieur

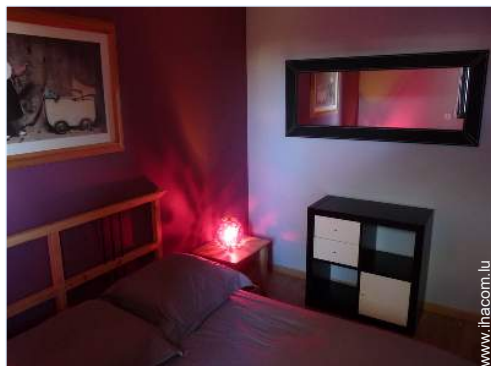

chambre

### Intérieur

- **Capacité d'accueil :**  
4 personne(s) - 4 adultes
- **Superficie habitable :**  
40m<sup>2</sup>
- **Agencement intérieur :**  
1 pièce(s), 1 chambre(s), 1 salle(s) de bain, salon 20m<sup>2</sup>, kitchenette, salon télévision
- **Couchage - lit(s) :**  
1 lit(s) double(s), 1 canapé-lit(s) 2 pers
- **Confort :**  
T.V., placard, double-vitrage, volets roulants, portail à digicode
- **Equipement ménager :**  
Vaisselle/couverts, ustensiles et batterie de cuisine, machine à café espresso, plaques de cuisson, mini-four, hotte aspirante, lave-vaisselle, lave-linge, aspirateur, fer à repasser

### Extérieur

- **Installation extérieure :**  
Terrasse 40m<sup>2</sup>
- **Cadre extérieur :**  
Jardin 20m<sup>2</sup>
- **Equipements extérieurs :**  
Barbecue, parasol, salon de jardin, transat(s)



canapé-lit(s) 2 pers

### Services

- **Linge :**  
Draps, Linge de toilette, Couverture(s), Oreiller(s)
- **Maison :**  
Entretien ménager possible en sus (1 fois/semaine +50€), Nettoyage de départ possible en sus, Parking possible en sus (+30€), Transfert gare aéroport possible en sus (+50€)
- **Personnel :**  
Guide

### Informations pratiques

- **Informations pratiques**  
Enfants bienvenus  
Animaux acceptés sous conditions (s'informer auprès du propriétaire)  
Présence sur place : animaux domestiques  
Couverture téléphonique mobile, transport personnel souhaitable



salle(s) de bain

Album photos - 1



Agencement intérieur



aménagement intérieur



aménagement intérieur



chambre



salle(s) de bain

Album photos - 2



canapé-lit(s) 2 pers



canapé-lit(s) 2 pers



Equipements extérieurs



jacuzzi



la propriété



plage de sable



port de plaisance



plage de sable



pêche à la ligne



centre ville



calanque, crique



port de plaisance

Album photos - 3



Equipements extérieurs



chambre



chambre enfant



ameublement



canapé-lit(s) 2 pers



kitchenette



cuisine



salle(s) de bain



terrasse



Equipements à disposition



la propriété

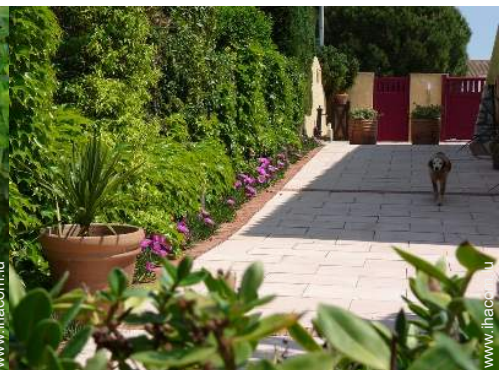

la propriété

### Localisation & Accès



Coordonnées GPS en degrés, minutes, secondes: Latitude 43°24'23.328"N - Longitude 5°3'19.764"E ([Ville](#))

#### Adresse

→ 6 avenue de l'Oliveraie  
13500 Martigues

#### • [Aéroport Marseille Provence](#)

→ Marseille, Bouches du Rhône, Provence Alpes Côte d'Azur, France

→ Distance : 30km

→ Temps : 20'

#### • [Autoroute \(sortie\) Marseille](#)

→ Marseille, Bouches du Rhône, Provence Alpes Côte d'Azur, France

→ Distance : 28km

→ Temps : 5'

#### • [Marseille](#) : Distance : 34km

### Contact

Nom	M. SAMUEL Daniel
Adresse	6 avenue de l'Oliveraie
Ville	13500 MARTIGUES
Pays	France
Tél. Mobile	+33 (0) 6 18 37 26 84 (France)
Tél. Mobile2	+33 (0) 6 68 93 78 70 (France)

Langues parlées



Calendrier des disponibilités - à partir de : mai 2012

Mai	Ma	Me	J	V	S	D	L	Ma	Me	J	V	S	D	L	Ma	Me	J	V	S	D	L	Ma	Me	J	V	S	D	L	Ma	Me	J
2012	1	2	3	4	5	6	7	8	9	10	11	12	13	14	15	16	17	18	19	20	21	22	23	24	25	26	27	28	29	30	31
																								-	-	-	-	-	-	-	-

Juin	V	S	D	L	Ma	Me	J	V	S	D	L	Ma	Me	J	V	S	D	L	Ma	Me	J	V	S							
2012	1	2	3	4	5	6	7	8	9	10	11	12	13	14	15	16	17	18	19	20	21	22	23	24	25	26	27	28	29	30
	-	-	-	-	-	-	-	-	-	-	-	-	-	-	-	-	-	-	-	-	-	-	-	-	-	-	-	-	-	-

Juil	D	L	Ma	Me	J	V	S	D	L	Ma	Me	J	V	S	D	L	Ma	Me	J	V	S	D	L	Ma							
2012	1	2	3	4	5	6	7	8	9	10	11	12	13	14	15	16	17	18	19	20	21	22	23	24	25	26	27	28	29	30	31
	-	-	-	-	-	-	-	-	-	-	-	-	-	-	-	-	-	-	-	-	-	-	-	-	-	-	-	-	-	-	

■ Moyenne Saison ■ Haute Saison

[Mois : Suivant >>](#)

Tarifs de location - Appartement - 4 Personne(s)

Tarifs	Nuit	Week-end	Semaine	2 semaines	Mois
<span style="color: #008000;">■</span> Basse Saison	-	-	390€ (Samedi)	-	-
<span style="color: #0000ff;">■</span> Moyenne Saison	-	-	490€ (Samedi)	-	-
<span style="color: #ff0000;">■</span> Haute Saison	-	-	590€ (Samedi)	-	-

(Jour d'arrivée)

[Réserver](#)



aménagement intérieur



chambre



salle(s) de bain



Agencement intérieur



aménagement intérieur



### Conditions de réservations

#### • Réservation

- Versement à la réservation : 50% du montant de la location
- Versement du solde : à la remise des clefs
- Caution demandée : 500€

#### • Location

- Charges comprises
- Taxe de séjours incluse
- Forfait ménage départ en sus : 50€
- Prévoir supplément pour :
  - animaux
  - hammam, sauna

► [Réserver](#)

► [Contacter le propriétaire](#)

Contactez directement les propriétaires

[www.ihacom.lu](http://www.ihacom.lu)

N° annonce

23560

>> [Réserver](#) <<

### Contact

Nom M. SAMUEL Daniel  
Adresse 6 avenue de l'Oliveraie  
Ville 13500 MARTIGUES  
Pays France  
Tél. Mobile +33 (0) 6 18 37 26 84 (France)  
Tél. Mobile2 +33 (0) 6 68 93 78 70 (France)

Langues parlées



### Modes de paiement acceptés

- Virement bancaire
- Chèque bancaire
- Espèces

N° annonce 23560

[www.ihacom.lu](http://www.ihacom.lu)



Internet  
Holiday  
Ads



Internet  
Holiday  
Ads

