



### Location de vacances de Prestige



Maison de Maître de Prestige, individuel (le), de 1 étage, entrée individuelle, dans un (e) Propriété de Prestige

- **Idéal pour tout public, lune de miel**
- **Vue** : panoramique, dégagée, sans vis à vis, piscine, jardin/parc
- **Cadre** : propice au repos, bucolique

### Les plus

#### • Avantages :

Sauna, hammam, jacuzzi, table de massage, machine(s) de musculation, table de ping-pong

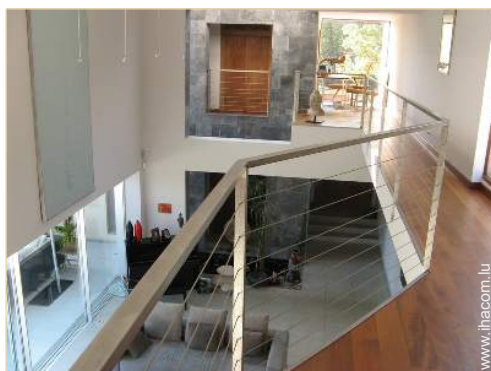

Agencement intérieur

### Environnement & localisation

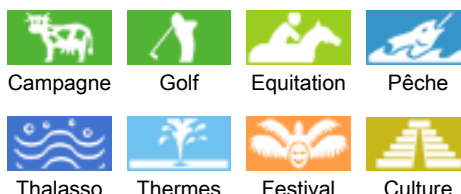

#### Loisirs

##### • Loisirs à moins de 20 km / 12 miles :

Golf, tennis, centre équitation, randonnée, escalade, balade à cheval

##### • Encadrement :

Ecole de tennis, école d'équitation

##### • Attraits et détente :

Bar/pub, discothèque, restaurant, cinéma, karaoké, parc et jardin, parc de loisirs, zoo/parc animalier, centre d'exposition, galerie d'art, site historique, musée, théâtre, théâtre d'été, opéra, festival, antiquité & brocante, boutique d'artisanat, cave et dégustation de vin, casino, bains naturels, thermes, sauna, hammam, centre de remise en forme, centre de beauté, centre de fitness, ferme Bio

#### Environnement

##### • Site :

- Piscine chauffée
- Mer/océan
- Plage de sable 30km
- Calanque, crique
- Plan d'eau
- Lac
- Forêt

##### • Commodités :

- Centre village 1km
- Centre ville 5km
- Arrêt/station de bus 100m
- Boulangerie
- Traiteur
- Petits commerces
- Super marché
- Poste
- Banque
- Pharmacie
- Médecin
- Hôpital



Général



Cadre extérieur



### Intérieur

- **Capacité d'accueil :**

12 personne(s)

- **Superficie habitable :**

600m<sup>2</sup>

- **Agencement intérieur :**

6 chambre(s), 5 salle(s) de bain, 7 WC, séjour 120m<sup>2</sup>, salon 22m<sup>2</sup>, cuisine indépendante, salle à manger, coin repas, coin du feu, salon télévision, salon bibliothèque, salle de jeux, salle de sport, dressing, bureau, buanderie, véranda

- **Couchage - lit(s) :**

6 lit(s) double(s)

- **Confort :**

T.V., home cinéma, chaîne hifi, lecteur DVD, jeux de société, collection de livres, collection de films, prise antenne t.v., téléphone, ordinateur, câble/satellite, accès internet, accès internet haut débit, armoire, penderie, sèche-cheveux, sèche-serviettes chauffant, douche massante, partiellement climatisé, ventilateur d'appoint, chauffage central, rideaux, interphone, alarme vol, portail à digicode

- **Equipement ménager :**

Vaisselle/couverts, cafetière, machine à café espresso, bouilloire électrique, grille-pain, presse-agrumes, cuisinière à gaz, four, micro-ondes, hotte aspirante, réfrigérateur, congélateur, machine à glaçon/ice maker, lave-vaisselle, aspirateur, fer à repasser, planche à repasser

### Extérieur

- **Superficie du terrain :**

1 ha

- **Installation extérieure :**

Terrasse 200m<sup>2</sup>, terrasse sur toit > 200m<sup>2</sup>

- **Cadre extérieur :**

Terrain clos 1 ha, jardin > 1000m<sup>2</sup>, jardin paysagé, pelouse, bois, étang

- **Equipements extérieurs :**

Barbecue, table(s) de jardin, chaise(s) de jardin, desserte à roulette, tonnelle, parasol, salon de jardin, chaise(s) longue(s), transat(s), hamac(s), douche extérieure



### Services

- **Linge :**

Draps, Linge de toilette, Linge de maison, Draps de plage, Couverture(s), Couette(s), Oreiller(s)

- **Maison :**

Entretien ménager (6 fois/semaine), Nettoyage de départ, Entretien jardin/piscine (6 fois/semaine), Gardien/concierge, Parking, Transfert gare aéroport

- **Personnel :**

Personnel de maison, Cuisinier/ière(s), Chauffeur, Blanchisserie

- **Restauration :**

Petit déjeuner, Préparation panier pique-nique

### Informations pratiques

- **Informations pratiques**

Enfants bienvenus  
Animaux refusés  
Couverture téléphonie mobile  
Eau : chaude/froide

- **Accueil de personne handicapée**

Accès fauteuil roulant



Les plus

Album photos - 1



Cadre extérieur



Général

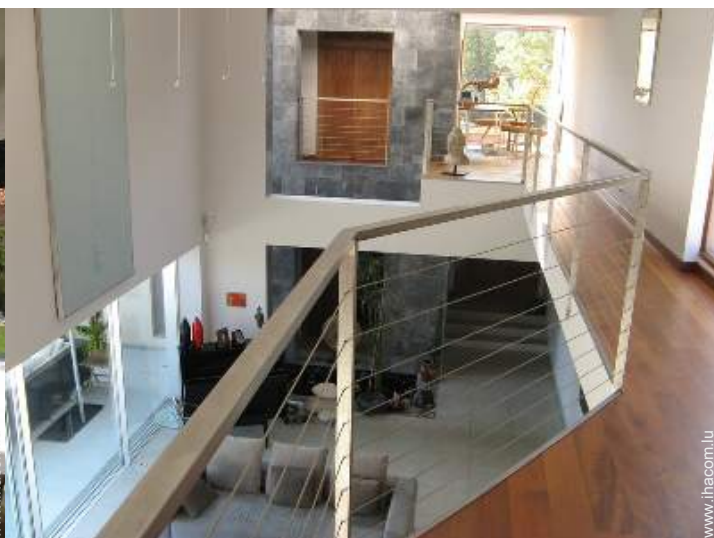

Agencement intérieur



Les plus

Album photos - 2



aménagement intérieur

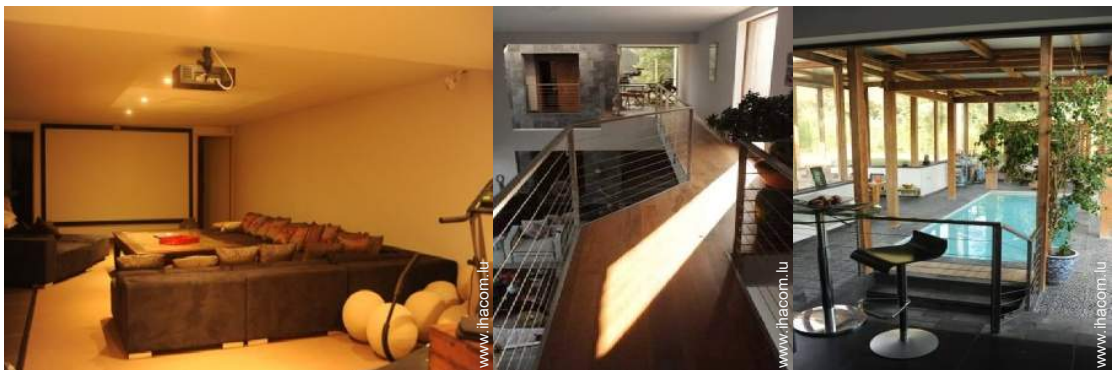

Album photos - 3

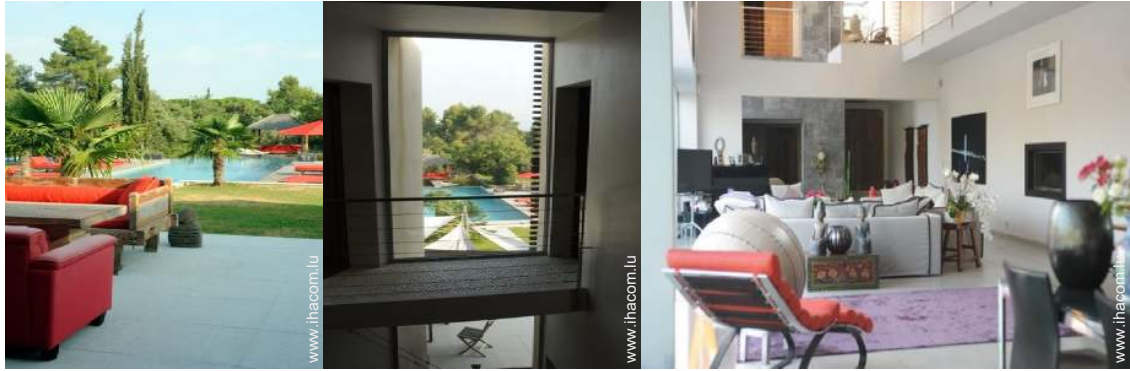

### Localisation & Accès



Coordonnées GPS en degrés, minutes, secondes: Latitude 43°32'39.948"N - Longitude 5°30'41.94"E ([Ville](#))

#### Adresse

→ 234 Montée de Cachene  
13100 Saint Marc Jaumegarde

#### • [Aéroport Marseille Provence](#)

→ Marseille, Bouches du Rhône, Provence Alpes Côte d'Azur, France

→ Distance : 40km

- Saint Marc Jaumegarde : Distance : 3km
- Marseille : Distance : 40km

### Contact

Nom	Mme ARNEZEDER Piera
Adresse	Montée de Cachene
Ville	13100 SAINT MARC JAUMEGARDE
Pays	France
Tél. Mobile	+33 (0) 616263635 (France)
Langues parlées	 



Location de vacances de Prestige  
Pays d'Aix - France  
"La Balinaise"

8

[Réserver](#)

Tarifs de location - Maison de Maître de Prestige - 12 Personne(s)

Tarifs	Nuit	Week-end	Semaine	2 semaines	Mois
 Basse Saison	2200€	-	12000€	22000€	40000€

[Réserver](#)



Cadre extérieur

Général

Conditions de réservations

• **Réservation**

→ Versement à la réservation :  
100% du montant de la location

• **Location**

→ Charges comprises  
→ Taxe de séjours incluse  
→ Forfait ménage départ inclus

[► Réserver](#)

Modes de paiement acceptés

• Virement bancaire • Espèces

[► Contacter le propriétaire](#)

Contactez directement les propriétaires

[www.ihacom.lu](http://www.ihacom.lu)

N° annonce

593

>> Réserver <<

Contact

Nom Mme ARNEZEDER Piera  
Adresse Montée de Cachene  
Ville 13100 SAINT MARC  
JAUMEGARDE  
Pays France  
Tél. Mobile +33 (0) 616263635  
(France)

Langues parlées  

N° annonce 593

[www.ihacom.lu](http://www.ihacom.lu)



Internet  
Holiday  
Ads



Internet  
Holiday  
Ads

