

Location de vacances Costa Calma "Solymar Jasmin A8"



Appartement au dernier étage,
entrée individuelle, dans un(e)
Bungalow de Charme de 1 étage

Cadre : tranquille, propice au repos

Capacité : 4 personne(s)

Chambre(s) : 1

Pièce(s) : 1

Costa Calma - Fuerteventura - Province de Las Palmas
Îles Canaries

N° annonce 37402

www.ihacom.lu



>> LOCATIONS DE VACANCES

Internet
Holiday
Ads



Internet
Holiday
Ads



DE PARTICULIER A PARTICULIER

Location de vacances



Appartement au dernier étage, entrée individuelle, dans un(e) Bungalow de Charme de 1 étage

- **Idéal pour tout public, sportif(s)**
- **Vue :** panoramique, mer/océan, montagne, jardin/parc, forêt, coucher de soleil exceptionnel
- **Cadre :** tranquille, propice au repos
- **Exposition :** Est

Les plus

- **Parking :**
Parking non couvert : dans la résidence



chambre principale

Environnement & localisation



Mer



Pêche

Loisirs

- **Loisirs à moins de 20 km / 12 miles :**

Baignade, Pédalo, plongée avec tuba, plongée sous-marine, plongée en scaphandre, bouée tractée, ski nautique, jet ski, surf, planche à voile, voile, kite surf, tennis, chemin de promenade, excursion en bateau, pêche, pêche à la ligne, pêche sous-marine

- **Encadrement :**

Ecole de plongée, école de tennis

- **Attraits et détente :**

Bar/pub, discothèque, restaurant, parc et jardin, zoo/parc animalier, réserve naturelle, boutique d'artisanat, cave et dégustation de vin, centre de fitness

Environnement

- **Site :**

- Mer/océan 100m
- Plage de sable 100m
- Spot de windsurf 100m
- Forêt <50m

- **Commodités :**

- Centre village 200m
- Arrêt/station de bus <50m
- Location de voiture 50m
- Location de matériel de plongée 100m
- Boulangerie <50m
- Petits commerces 50m
- Super marché 50m
- Boutiques de luxe et marques 50m
- Salon de coiffure 50m
- Cyber café 50m
- Banque 50m
- Distributeur automatique de billets 50m
- Pharmacie 200m
- Médecin 200m



terrasse

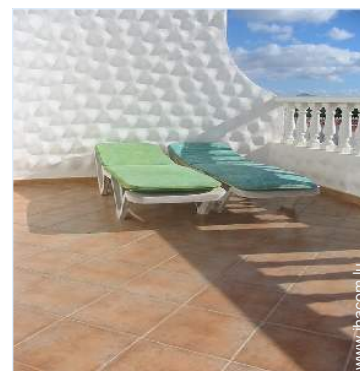

terrasse



salon

Intérieur

- **Capacité d'accueil :**
4 personne(s) - 4 adultes
- **Superficie habitable :**
45m²
- **Agencement intérieur :**
1 pièce(s), 1 chambre(s), salle(s) de bain, salon, cuisine américaine, salle à manger, patio
- **Couchage - lit(s) :**
1 canapé-lit(s) 2 pers, 2 lits jumeaux simple
- **Confort :**
T.V., collection de livres, prise antenne t.v., cable/satellite, armoire, placard, penderie, radio-réveil, moustiquaire aux fenêtres, baie vitrée, rideaux, volets roulants
- **Equipped ménager :**
Vaisselle/couverts, ustensiles et batterie de cuisine, machine à café électrique, grille-pain, cuisinière électrique, plaques de cuisson, four, réfrigérateur

Extérieur

- **Installation extérieure :**
Terrasse 14m², belvédère
- **Cadre extérieur :**
Terrain clos, jardin tropical, parc arboré, pinède, palmeraie
- **Equipements extérieurs :**
Bar extérieur, four à pizza, barbecue, table(s) de jardin, chaise(s) de jardin, parasol, chaise(s) longue(s)



cuisine américaine

Services

- **Linge :**
Draps, Linge de toilette, Couverture(s), Couette(s), Oreiller(s)
- **Maison :**
Nettoyage de départ, Parking

Informations pratiques

- **Informations pratiques**
Enfants bienvenus
Animaux acceptés
Couverture téléphonie mobile
Eau : chaude/froide
Tension électrique : 220V / 60Hz
Alimentation électrique : secteur



cuisine

Plan d'agencement



www.ihacom.lu

N° annonce 37402

www.ihacom.lu



Internet
Holiday
Ads



Internet
Holiday
Ads



Album photos - 1



terrasse



terrasse



chambre principale



salon



cuisine

Album photos - 2



cuisine américaine

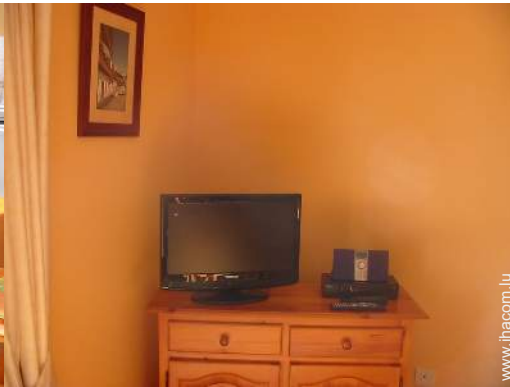

salon



terrasse



vue depuis la cuisine



façade



Général



Général



jardin tropical



Album photos - 3



jardin tropical



panorama



panorama



plage de sable



plage de sable



plage de sable



plage de sable



plage de sable



plage de sable

Localisation & Accès



Coordonnées GPS en degrés, minutes, secondes: Latitude 28°9'35"N - Longitude 14°13'47"O ([Hébergement](#))

Adresse

→ AV. JAHN REISEN, 15 - A8
URBANIZACION SOLYMAR JASMIN
35627 Costa Calma

- La Lajita : Distance : 12km
- Morro Jable : Distance : 20km

Contact

Nom	Mme, M. MAYO LERA Maria Del Mar
Adresse	PASEO DE GUADALAJARA, 108
Ville	28701 SAN SEBASTIAN DE LOS REYES (MADRID)
Pays	Espagne
Tél. Mobile	+34 605 463 523 (Espagne)
Langues parlées	 

Calendrier des disponibilités - à partir de : mai 2012

Mai	Ma	Me	J	V	S	D	L	Ma	Me	J	V	S	D	L	Ma	Me	J	V	S	D	L	Ma	Me	J	V	S	D	L	Ma	Me	J
2012	1	2	3	4	5	6	7	8	9	10	11	12	13	14	15	16	17	18	19	20	21	22	23	24	25	26	27	28	29	30	31

Juin	V	S	D	L	Ma	Me	J	V	S	D	L	Ma	Me	J	V	S	D	L	Ma	Me	J	V	S							
2012	1	2	3	4	5	6	7	8	9	10	11	12	13	14	15	16	17	18	19	20	21	22	23	24	25	26	27	28	29	30
	-	-	-	-	-	-	-	-	-	-	-	-	-	-	-	-	-	-	-	-	-	-	-	-	-	-	-	-	-	

Juil	D	L	Ma	Me	J	V	S	D	L	Ma	Me	J	V	S	D	L	Ma	Me	J	V	S	D	L	Ma							
2012	1	2	3	4	5	6	7	8	9	10	11	12	13	14	15	16	17	18	19	20	21	22	23	24	25	26	27	28	29	30	31
	-	-	-	-	-	-	-	-	-	-	-	-	-	-	-	-	-	-	-	-	-	-	-	-	-	-	-	-	-		

■ Basse Saison

[Mois : Suivant >>](#)

Tarifs de location - Appartement - 4 Personne(s)

Tarifs	Nuit	Week-end	Semaine	2 semaines	Mois
■ Basse Saison	51€ > 2	-	-	-	-
■ Moyenne Saison	57€ > 2	-	-	-	-
■ Haute Saison	65€ > 2	-	-	-	-

> Minimum Nuit

[Réserver](#)



chambre principale



salon



cuisine



terrasse



terrasse

Conditions de réservations

● **Réservation**

→ Versement à la réservation :
25% du montant de la location

► [Réserver](#)

► [Contacter le propriétaire](#)

Contactez directement les propriétaires

www.ihacom.lu

N° annonce

37402

>> [Réserver](#) <<

Contact

Nom Mme, M. MAYO LERA
Maria Del Mar
Adresse PASEO DE
GUADALAJARA, 108
Ville 28701 SAN SEBASTIAN
DE LOS REYES
(MADRID)
Pays Espagne
Tél. Mobile +34 605 463 523
(Espagne)

Langues
parlées

