

Location de vacances El Cotillo "Casa Marinera"



Maison de Village, individuel(le), de plain-pied

Cadre : propice au repos, nautique

Capacité : 4 personne(s)

Chambre(s) : 2

Pièce(s) : 2

El Cotillo - Fuerteventura - Province de Las Palmas
Îles Canaries

N° annonce 55065

www.ihacom.lu



Internet
Holiday
Ads



Internet
Holiday
Ads



DE PARTICULIER A PARTICULIER

Location de vacances



Maison de Village, individuel(le), de plain-pied

- **Idéal pour tout public, famille**
- **Vue** : panoramique, mer/océan, village, coucher de soleil exceptionnel
- **Cadre** : propice au repos, nautique
- **Exposition** : Sud

Les plus

- **Equipements bébé** :
Baignoire bébé

Privilèges :
Accès direct plage



aménagement intérieur

Environnement & localisation



Mer



Golf



Pêche



Thalasso

Loisirs

- **Loisirs à moins de 20 km / 12 miles** :

Plongée avec tuba, planche à voile, golf, tennis, pêche, pêche à la ligne

Environnement

- **Site** :

- Mer/océan <50m
- Plage de sable <50m
- Plage de rocher <50m
- Calanque, crique <50m



lit(s) double(s)



Mer

N° annonce 55065

www.ihacom.lu



>> LOCATIONS DE VACANCES

Internet
Holiday
Ads



Internet
Holiday
Ads



DE PARTICULIER A PARTICULIER



vue sur mer



Intérieur

- **Capacité d'accueil :**
4 personne(s) - 4 adultes
- **Agencement intérieur :**
2 pièce(s), 2 chambre(s), 1 salle(s) de bain, salon < 9m², cuisine commune
- **Couchage - lit(s) :**
1 lit(s) double(s), 2 lit(s) simple(s), 1 lit(s) bébé
- **Confort :**
T.V., magnétoscope, penderie, sèche-cheveux, rideaux
- **Equipement ménager :**
Vaisselle/couverts, ustensiles et batterie de cuisine, cafetière, grille-pain, plaques de cuisson, micro-ondes, réfrigérateur, congélateur, lave-linge, fer à repasser, planche à repasser

Services

- **Linge :**
Draps, Linge de toilette, Couverture(s), Oreiller(s)
- **Maison :**
Nettoyage de départ

Informations pratiques

- **Informations pratiques**
Enfants bienvenus
Couverture téléphonie mobile
Eau : chaude/froide
Tension électrique : 110-120V / 60Hz

Album photos - 1



Mer

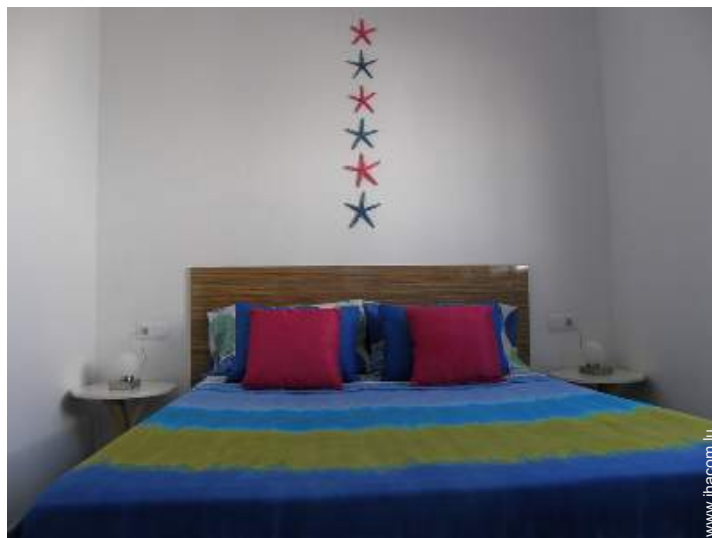

lit(s) double(s)

Album photos - 2



aménagement intérieur



vue sur mer



Localisation & Accès



Coordonnées GPS en degrés, minutes, secondes: Latitude 28°40'55.488"N - Longitude 14°0'31.788"O (Ville)

Adresse

→ Requena N° 20
35650 El Cotillo

• Aéroport Fuerteventura

→ Puerto del Rosario, Fuerteventura, Province de Las Palmas, Îles Canaries

→ Distance : 30km



→ Temps : 30'

• Corralejo : Distance : 10km

Contact

Nom	Mme, M. MENDEZ Clotilde
Adresse	Requena N°20
Ville	35658 EL COTILLO
Pays	Espagne
Tél. Fixe	+34 928 174 687 (Espagne)
Tél. Mobile	+34 630 963 711 (Espagne)
Langues parlées	 

Tarifs de location - Maison de Village - 4 Personne(s)

Tarifs	Nuit	Week-end	Semaine	2 semaines	Mois
 Basse Saison	-	-	495€	-	-
 Moyenne Saison	-	-	495€	-	-
 Haute Saison	-	-	495€	-	-

[Réserver](#)



Mer

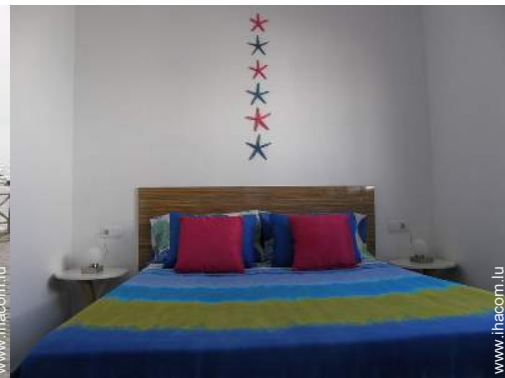

lit(s) double(s)

Conditions de réservations

• Réservation

→ Versement à la réservation :
30% du montant de la location
→ Versement du solde :
à la remise des clefs

• Location

→ Prévoir supplément pour :
- lit(s) supplémentaire(s)

[► Réserver](#)

[► Contacter le propriétaire](#)

Modes de paiement acceptés

• Espèces

Contactez directement les propriétaires

www.ihacom.lu

N° annonce

55065

>> Réserver <<

Contact

Nom Mme, M. MENDEZ Clotilde
Adresse Requena N°20
Ville 35658 EL COTILLO
Pays Espagne
Tél. Fixe +34 928 174 687 (Espagne)
Tél. Mobile +34 630 963 711 (Espagne)

Langues parlées  